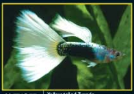
黃尾禮服 Yellow-tailed Tuxedo イエロータキシード

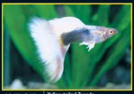
黃尾禮服 Yellow-tailed Tuxedo イエロータキシード

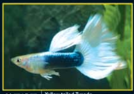
黃尾禮服 Yellow-tailed Tuxedo イエロータキシード

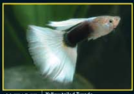
黃尾禮服 Yellow-tailed Tuxedo イエロータキシード

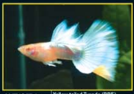
黃尾禮服白子 Yellow-tailed Tuxedo (RRE) イエロータキシード(RRE)

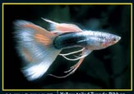
黃尾禮服緞帶 Yellow-tailed Tuxedo Ribbon イエロータキシードリボン

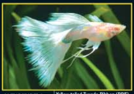
黃尾禮服緞帶白子 Yellow-tailed Tuxedo Ribbon (RRE) イエロータキシードリボン(RRE)

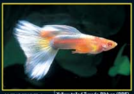
黃尾禮服緞帶白子 Yellow-tailed Tuxedo Ribbon (RRE) イエロータキシードリボン(RRE)

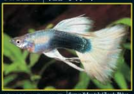
德系黃尾禮服緞帶 German Yellow-tailed Tuxedo Ribbon ドイツイエロータキシードリボン

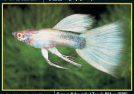
德系黃尾禮服緞帶白子 German Yellow-tailed Tuxedo Ribbon (RRE) ドイツイエロータキシードリボン(RRE)

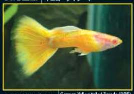
德系計程車黃尾禮服白子 German Yellow-tailed Tuxedo (RRE) ドイツイエロータキシード(RRE)

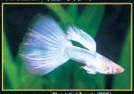
藍尾禮服白子 Blue-tailed Tuxedo (RRE) ブルーテールタキシード(RRE)

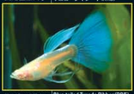
藍尾禮服緞帶白子 Blue-tailed Tuxedo Ribbon(RRE) ブルーテールタキシードリボン(RRE)

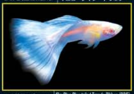
天空藍藍尾禮服白子 Sky Blue Blue-tailed Tuxedo Ribbon (RRE) スカイブルーブルーテールタキシードリボン(RRE)

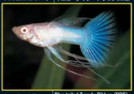
藍尾禮服緞帶白子 Blue-tailed Tuxedo Ribbon (RRE) ブルーテールタキシードリボン(RRE)

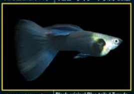
暗黑原種藍尾禮服 Black original Blue-tailed Tuxedo ブラックオリジナルブルーテールタキシード

孔雀魚品種 鑑賞彩色珍藏版海報

GUPPY

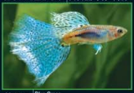
藍草尾 Blue Grass ブルーグラス

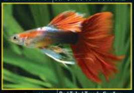
紅尾禮服燕尾 Red-Tailed Tuxedo Swallow レッドテールタキシードスワロー

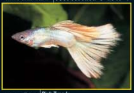
粉紅禮服 Pink Tuxedo ピンクタキシード

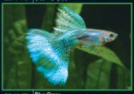
藍草尾 Blue Grass ブルーグラス

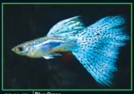
藍草尾 Blue Grass ブルーグラス

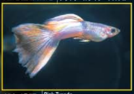
粉紅禮服 Pink Tuxedo ピンクタキシード

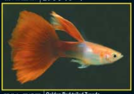
黃化紅尾禮服 Golden Red-tailed Tuxedo ブロンドレッドテールタキシード

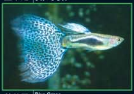
藍草尾 Blue Grass ブルーグラス

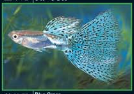
藍草尾 Blue Grass ブルーグラス

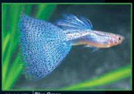
藍草尾 Blue Grass ブルーグラス

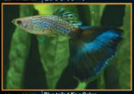
蛇王藍尾 Blue-tailed King Cobra ブルーテールキングコブラ

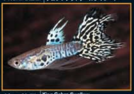
蛇王燕尾 King Cobra Swallow キングコブラスワロー

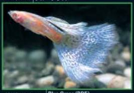
藍草尾白子 Blue Grass (RRE) ブルーグラス(RRE)

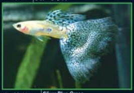
銀藍草尾 Sliver Blue Grass シルバーブルーグラス

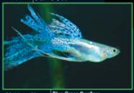
藍草尾燕尾 Blue Grass Swallow ブルーグラススワロー

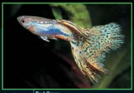
紅草尾 Red Grass レッドグラス

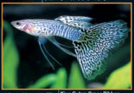
蛇王草尾緞帶 King Cobra Grass Ribbon キングコブラグラスリボン

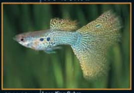
蕾絲蛇王 Lace King Cobra レースキングコブラ

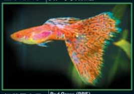
紅草尾白子 Red Grass (RRE) レッドグラス(RRE)

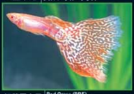
紅草尾白子 Red Grass (RRE) レッドグラス(RRE)

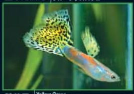
黃草尾 Yellow Grass イエローグラス

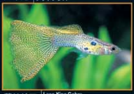
蕾絲蛇王 Lace King Cobra レースキングコブラ

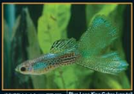
藍蕾絲蛇王琴尾 Blue Lace King Cobra Lyre-tail ブルーレースキングコブラリラテール

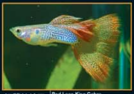
紅蕾絲蛇王 Red Lace King Cobra レッドレースキングコブラ

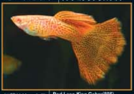
紅蕾絲蛇王白子 Red Lace King Cobra(RRE) レッドレースキングコブラ(RRE)

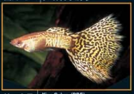
蛇王白子 King Cobra (RRE) キングコブラ(RRE)

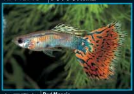
紅馬賽克 Red Mosaic レッドモザイク

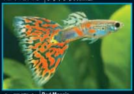
紅馬賽克 Red Mosaic レッドモザイク

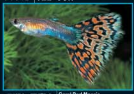
珊瑚紅馬賽克 Coral Red Mosaic コーラルレッドモザイク

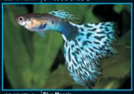
藍馬賽克 Blue Mosaic ブルーモザイク

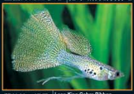
蕾絲蛇王緞帶 Lace King Cobra Ribbon レースキングコブラリボン

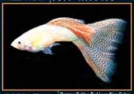
德系黃化紅蕾絲蛇王 German Golden Red Lace King Cobra ドイツブロンドレッドレースキングコブラ

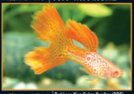
紅蕾絲蛇王燕尾白子 Red Lace King Cobra Swallow (RRE) レッドレースキングコブラスワロー(RRE)

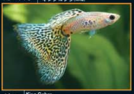
蛇王 King Cobra キングコブラ

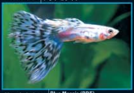
藍馬賽克白子 Blue Mosaic (RRE) ブルーモザイク(RRE)

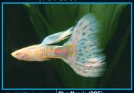
藍馬賽克白子 Blue Mosaic (RRE) ブルーモザイク(RRE)

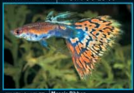
馬賽克緞帶 Mosaic Ribbon モザイクリボン

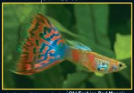
古老品系紅馬賽克 Old Fashion Red Mosaic オールドファッションレッドモザイク

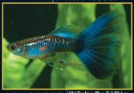
古老品系藍尾緞帶 Old Fashion Blue Tail Ribbon オールドファッションブルーテールリボン

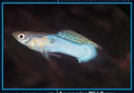
日本藍原生種 Aquamarine Wild Guppy アクアマリンワールドグッピー

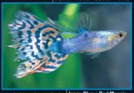
日本藍・紅馬賽克 Japan Blue・Red Mosaic ジャパンブルー・レッドモザイク

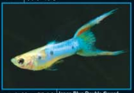
日本藍・雙劍 Japan Blue Double Sword ジャパンブルー・ダブルソード

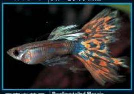
馬賽克燕尾 Swallow-tailed Mosaic スワローモザイク

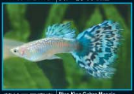
藍蛇王馬賽克 Blue King Cobra Mosaic ブルーキングコブラモザイク

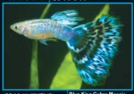
藍蛇王馬賽克 Blue King Cobra Mosaic ブルーキングコブラモザイク

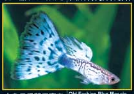
古老品系藍馬賽克 Old Fashion Blue Mosaic オールドファッションブルーモザイク

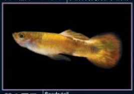
黃金圓尾 Spade-tail スペードテール

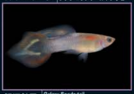
銀河針尾 Galaxy Spade-tail ギャラクシイスピアテール

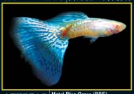
金屬藍草尾白子 Metal Blue Grass (RRE) メタルブルーグラス(RRE)

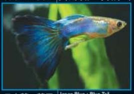
日本藍・藍尾 Japan Blue・Blue Tail ジャパンブルー・ブルーテール

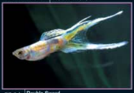
雙劍 Double Sword ダブルソード

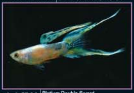
白金雙劍 Platium Double Sword プラチナダブルソード

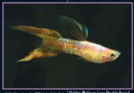
黃化白金蕾絲雙劍 Golden Platinum Lace Double Sword ブロンドプラチナレースダブルソード

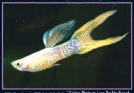
黃化白金蕾絲雙劍 Golden Platinum Lace Double Sword ブロンドプラチナレースダブルソード

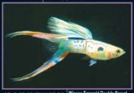
維也納綠寶石雙劍 Wienna Emerald Double Sword ウィーンエメラルドダブルソード

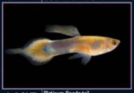
白金針尾 Platinum Spade-tail プラチナスピアテール

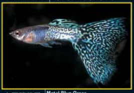
金屬藍草尾 Metal Blue Grass メタルブルーグラス

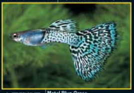
金屬藍草尾 Metal Blue Grass メタルブルーグラス

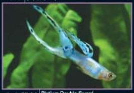
白金雙劍 Platium Double Sword プラチナダブルソード

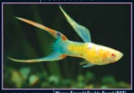
維也納綠寶石雙劍白子 Wienna Emerald Double Sword (RRE) ウィーンエメラルドダブルソード(RRE)

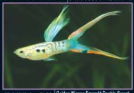
維也納綠寶石雙劍 Golden Wienna Emerald Double Sword ウィーンエメラルドダブルソード

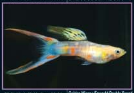
黃化維也納綠寶石雙劍 Golden Wienna Emerald Double Sword ブロンドウィーンエメラルドダブルソード

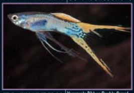
委內瑞拉緞帶雙劍 Venezuela Ribbon Double Sword ベネズエラリボンダブルソード

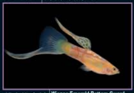
維也納底劍 Wienna Emerald Bottom Sword ウィーンエメラルドボトムソード

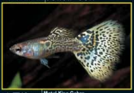
金屬蛇王 Metal King Cobra メタルキングコブラ

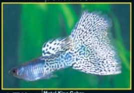
金屬蛇王 Metal King Cobra メタルキングコブラ

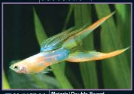
馬特利雙劍 Material Double Sword マテリアダブルソード

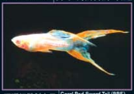
珊瑚紅雙劍白子 Coral Red Sword Tail (RRE) コーラルレッドダブルソード(RRE)

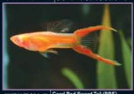
珊瑚紅雙劍白子 Coral Red Sword Tail (RRE) コーラルレッドダブルソード(RRE)

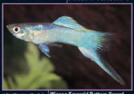
綠寶石底劍 Wienna Emerald Bottom Sword ウィーンエメラルドボトムソード

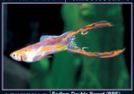
安德拉斯雙劍白子 Endlers Double Sword (RRE) エンドラスダブルソード(RRE)

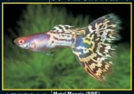
金屬馬賽克白子 Metal Mosaic (RRE) メタルモザイク(RRE)

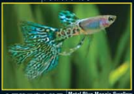
金屬藍馬賽克燕尾 Metal Blue Mosaic Swallow メタルブルーモザイクスワロー

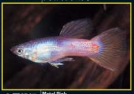
金屬粉紅 Metal Pink メタルピンク

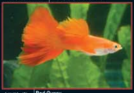
紅孔雀 Red Guppy レッドグッピー

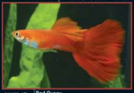
紅孔雀 Red Guppy レッドグッピー

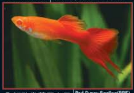
全紅孔雀燕尾白子 Red Guppy Swallow(RRE) レッドグッピースワロー(RRE)

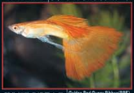
黃化紅孔雀緞帶白子 Golden Red Guppy Ribbon(RRE) ブロンドレッドグッピーリボン(RRE)

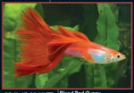
黃化佛朗明哥 Blond Red Guppy ブロンドフラミンゴ

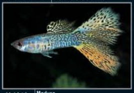
美杜沙 Medusa メドゥーサ

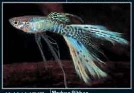
美杜沙緞帶 Medusa Ribbon メドゥーサリボン

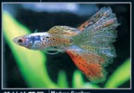
美杜沙燕尾 Medusa Swallow メドゥーサスワロー

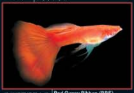
佛朗明哥緞帶白子 Red Guppy Ribbon (RRE) フラミンゴリボン(RRE)

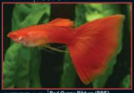
紅頭緞帶白子 Red Guppy Ribbon (RRE) レッドグッピーリボン(RRE)

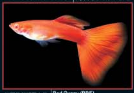
紅頭佛朗明哥白子 Red Guppy (RRE) レッドフラミンゴ(RRE)

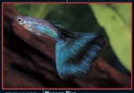
莫斯科藍 Moscow Blue モスコーブルー

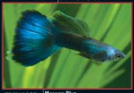
莫斯科藍 Moscow Blue モスコーブルー

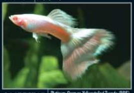
全白金黃尾禮服白子 Platinum German Yellow-tailed Tuxedo (RRE) プラチナイエロータキシード(RRE)

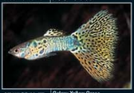
銀河黃草尾 Galaxy Yellow Grass ギャラクシィイエローグラス

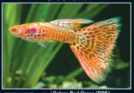
銀河紅草尾白子 Galaxy Red Grass (RRE) ギャラクシィレッドグラス(RRE)

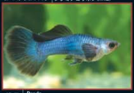
熊貓 Panda パンダ

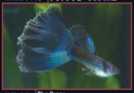
藍尾孔雀 Blue Guppy ブルーグッピー

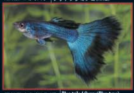
墨藍尾孔雀(藍化種) Blue-tailed Guppy(Blue type) ブルーテールグッピー(ブルータイプ)

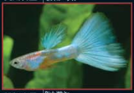
粉紅白尾 Pink White ピンクホワート

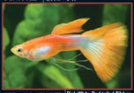
粉紅白紅尾緞帶 Pink White Red-tailed Ribbon ピンクホワートレッドテールリボン

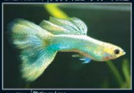
白金蕾絲 Platinum Lace プラチナレース

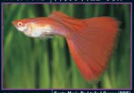
聖塔瑪利亞紅孔雀白子 Santa Maria Red-tailed Guppy (RRE) サンタマリアレッドグッピー(RRE)

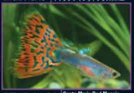
聖塔瑪利亞紅馬賽克 Santa Maria Red Mosaic サンタマリアレッドモザイク

AQUARIUM 觀賞魚雜誌社
http: //www.azoo.com.tw e-mail: service@azoo.com.tw